



Exposición temporal Temporary exhibition

26.01-05.05
2024

La Casa Iluminada

The Illuminated House

Eduardo López Casado

Museo
Casa Botines Gaudí
LEÓN

Esta exposición es el resultado de la primera edición del **proyecto “Hilos Cruzados”**, con el que el Museo pretende abrirse a la creación contemporánea permitiendo a un artista intervenir en algunos de sus espacios más representativos.

En esta primera edición, el artista **Eduardo López Casado** (León, 1957) ha intervenido en la escalera, los patios y los torreones de la Casa Botines. Cuatro instalaciones que suponen un inédito diálogo entre su arquitectura y la creación artística actual.

Acompañando a estas intervenciones, se presentan en esta exposición otras obras que participan del espíritu del proyecto y reflexionan sobre la espiritualidad de Gaudí y su pervivencia en la actualidad. Son obras

interdisciplinares, en las que el artista recupera las enseñanzas de Gaudí: la inspiración en la naturaleza, la reivindicación del trabajo manual y de la interdisciplinariedad artística y el protagonismo del color. Pero, sobre todo, López Casado recupera de Gaudí la idea de la creación artística como forma de cultivo de lo espiritual y de la vida como un camino de purificación hacia la trascendencia, en el que el arte tiene una importancia fundamental. Con todo ello ha creado una profunda reflexión sobre el papel del arte y del artista en un mundo siempre necesitado de alimento espiritual.

Carlos Varela Fernández
Comisario de la exposición

This exhibition is the result of the first edition of **the “Crossed Threads” project**, with which the Museum aims to open up to contemporary creation by inviting an artist to intervene in its spaces.

In this first edition, the artist **Eduardo López Casado** (León, 1957) has intervened in the staircase, courtyards, and turrets of the Casa Botines. Four interventions that represent an unprecedented dialogue between its architecture and current artistic creation.

Accompanying these interventions, this exhibition presents other works that reflect on Gaudí's spirituality and its survival today. These are interdisciplinary works in which

the artist takes up Gaudí's teachings: the inspiration of nature, the recovery of manual work and artistic interdisciplinarity, and the prominence of colour. But, above all, López Casado recovers from Gaudí the idea of artistic creation as a method of cultivating the spirit and the idea of life as a path of purification towards transcendence, in which art has a fundamental importance. With all this, it has created a deep reflection on the role of art and the artist in a world which is always in need of spiritual food.

Carlos Varela Fernández
Curator of the exhibition

“La Casa Iluminada” es la casa de mi madre,
Iluminada es su nombre y a ella vuelvo,
me recojo en la creencia,
en su fe y en la creación”

“The Illuminated House” is my mother’s house,
Illuminated (Iluminada) is her name and I return to her,
I gather myself in belief,
in her faith and in creation”

Eduardo López Casado

UBICACIONES DE LAS INTERVENCIONES DEL ARTISTA
LOCATION OF THE ART INTERVENTIONS

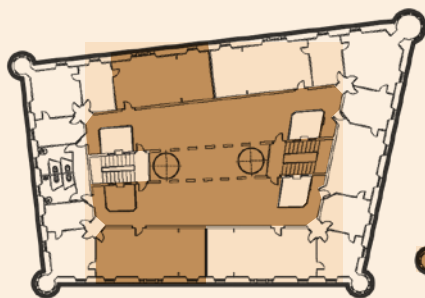

PRIMERA PLANTA
FIRST FLOOR

SEGUNDA Y TERCERA PLANTA
SECOND AND THIRD FLOOR

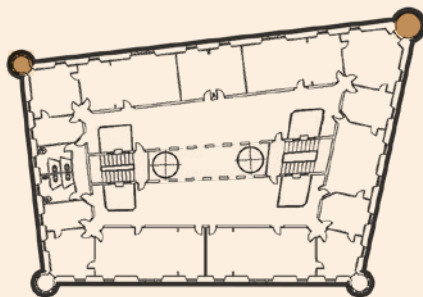



El Proyecto “Hilos Cruzados”

“Hilos Cruzados” es un proyecto de carácter bienal con el que el Museo pretende abrir sus puertas a la creación contemporánea y a los artistas de su entorno. El proyecto consiste en la intervención por parte de un artista en varios espacios originales y no expositivos del edificio, como las escaleras, los patios y los torreones. De esta manera, se generan nuevas lecturas y visiones sobre la arquitectura gaudiniana, a la vez que se acercan los principios que rigieron su práctica artística a los artistas actuales.

The “Crossed Threads” Project

“Crossed Threads” is a project with which the Museum aims to open its doors to contemporary creation and artists from the surrounding area. The project consists of an artist’s intervention in various original, non-exhibition spaces in the building, such as the staircases, courtyards, and turrets. In this way, new readings and visions of Gaudí’s architecture are generated, while at the same time bringing the principles that governed Gaudí’s artistic practice closer to today’s artists.



Actividades complementarias

VISITAS DEL COMISARIO Y EL ARTISTA A LA EXPOSICIÓN

A cargo de **Carlos Varela** y **Eduardo López Casado**

- 📅 Lunes 12 de febrero, 18 de marzo y 8 de abril
- 🕒 19:00h.

CONFERENCIAS

- **“La Casa Iluminada”. La exposición explicada.**
Conferencia a cargo de **Carlos Varela**, comisario de la exposición
 - 📅 Miércoles, 06 de marzo de 2024
 - 📍 Sala Semisótano, Museo Casa Botines Gaudí.
 - Acceso por C/Pilotos Regueral
- **“La espiritualidad en el arte. De Kandinsky a Gaudí”**
Conferencia a cargo de **César García Álvarez**, profesor e investigador de la Universidad de León
 - 📅 Fecha por confirmar
 - 📍 Sala Semisótano, Museo Casa Botines Gaudí.
 - Acceso por C/Pilotos Regueral

PROYECCIÓN Y COLOQUIO CON EL ARTISTA

- **“La Casa Iluminada”.**
Un documental de Canal Saber
 - 📅 Miércoles, 3 de abril de 2024
 - 📍 Sala Semisótano, Museo Casa Botines Gaudí.
 - Acceso por C/Pilotos Regueral

LECTURA POÉTICA

- **“La Casa Iluminada”. Su nacimiento**
Lectura colaborativa de poemas con el artista y otros escritores
 - 📅 Lunes, 29 de abril de 2024

TALLERES CON EL ARTISTA

Taller para adultos de dos días de duración con **Eduardo López Casado**

- 📅 Sábado 24 y domingo 25 de febrero de 2024
- 📍 Sala Semisótano, Museo Casa Botines Gaudí.
- Acceso por C/Pilotos Regueral

TALLERES INFANTILES

- **“Sorpresas en la Casa Iluminada”**
 - 📅 10 de febrero, 9 de marzo y 13 de abril.
 - 🕒 10:00h. – 14:00h.

VISITAS GUIADAS

Jueves y viernes a las 18:00h.
Sábados y domingos a las 12:00h.

Para visitas escolares y dinamizadas, contactar con el Área de Educación en deac@casabotines.es



Museo Casa Botines Gaudí
Plaza de San Marcelo, 5
24002 León (España)



casabotines.es

HORARIOS | OPENING TIMES

La exposición permanecerá abierta durante el horario de apertura del Museo Casa Botines Gaudí. Consulta todos los horarios en

www.casabotines.es

Entradas | Tickets: 3€

Organiza:

FUNDOS



MUSEO
CASA BOTINES
· G A U D Í ·

Colabora:



Editorial MIC

MonteCredit

renfe
TRANSPORTE OFICIAL